EDITAL N.º 223 / 2023

--------António Jorge Franco, Presidente da Câmara Municipal de Mealhada; ----------

-------- **FAZ SABER QUE:**

Por motivo de execução da obra "Reabilitação da E.x. E.N. 235 entre o Luso e o limite de Penacova":----------

1. O trânsito estará condicionado com circulação alternada com recurso a semáforos de obra ao km 0+000 até 5+544 entre o Luso e Penacova, entre os dias 09/01/2024 e 09/03/2024.----------

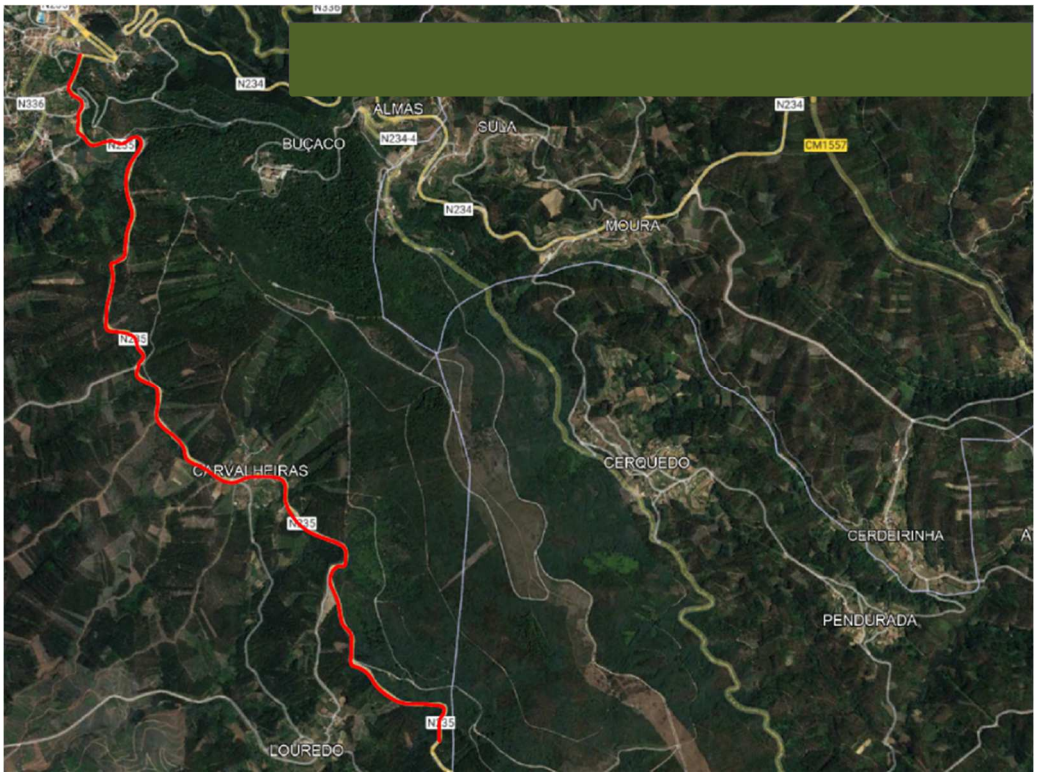

2. Será sempre assegurado o acesso viário e veículos de emergência. ----------

------- E, para constar, se lavrou este edital, que vai ser afixado nos locais do costume. ----------

--------Mealhada, 27 de Dezembro de 2023.----------

O Presidente da Câmara Municipal

Assinado de forma digital por
[Assinatura Qualificada]
António Jorge Fernandes
Franco
Dados: 2023.12.27 18:18:17 Z

(António Franco, Eng.º)

Câmara Municipal da Mealhada
Largo do Município – 3054-001 Mealhada (PORTUGAL)
Tel (+351) 231200980 – Fax (+351) 231203618
e-mail: gabpresidencia@cm-mealhada.pt – www.cm-mealhada.pt
NIF 506792382